Bibliothek verleiht jetzt auch Saatgut

Von Kirsten Gehrke

Die Stadtbibliothek in Stavenhagen beteiligt sich am Projekt „Saatgut leihen, Vielfalt ernten". Hierbei geht es unter anderem darum, alte Gemüsesorten zu retten.

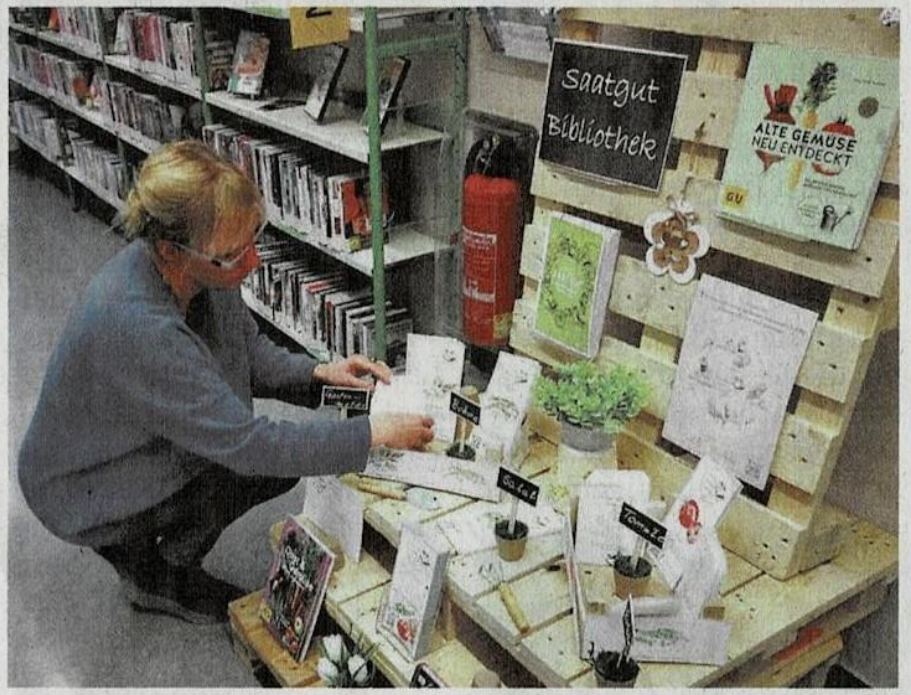

Bibliothekarin Katja Böttcher richtet die neue Saatgut-Ecke in der Stadtbibliothek Stavenhagen her. Hier kann man sich nun Saatgut ausleihen. FOTO: ZVG/STADTBIBLIOTHEK

STAVENHAGEN – Wer Saatgut sucht, den führt gewöhnlich der Weg nicht in eine Bibliothek. Vielmehr verschlägt es dafür Kleingärtner in einen Bau- oder Gartenmarkt. Doch jetzt sollten Stavenhagener in der Malchiner Straße mal vorbeischauen. Die Stadtbibliothek beteiligt sich am Projekt „Saatgut leihen, Vielfalt ernten". Seit Ende Februar können Nutzer nicht nur Bücher und andere Medien leihen, sondern auch samenfeste Gemüsearten. Die Bibliothekarinnen Katja Böttcher und Janett Rakow haben eigens dafür eine Saatgut-Ecke eingerichtet.

Mit dieser haben Hobbygärtner die Möglichkeit, alte und seltene Gemüsearten zu retten und Pflanzenvielfalt zu ernten. „Der nachhaltige Gedanke hinter der Saatgut-Bibliothek ist, dass ein Teil des geernteten Saatguts wieder in die Bibliothek zurückgebracht wird, um die Sammlung jedes Jahr zu erweitern", erklärt Janett Rakow. Das Prinzip: Die Nutzer leihen sich das Saatgut aus und pflanzen es im heimischen Garten oder auf dem Balkon ein.

Nach der Ernte werde ein kleiner Teil zurückgebracht und später wieder ausgeliehen. Das Projekt konzentriere sich auf fünf selbstbefruchtende Gemüsearten, wie Tomaten, Bohnen, Erbsen und Salat sowie die recht unbekannte Gemüsemelde. Die Einrichtung hat zudem Gartenbücher neu angeschafft.